Civiltà del Rinascimento. Anno II, N. 11 (11) Dicembre 2002

Civiltà del Rinascimento

Isabella di Castiglia, la "regina cristianissima"

Speciale Gli Ebrei riuniti dall'intolleranza/ **Salute** Dilaga la sifilide/ **Luoghi** La corte e i banchetti

9 771591 789001 10011>

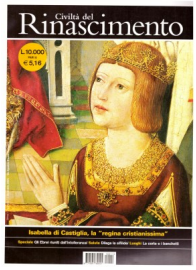

Titolo: Civiltà del Rinascimento. Anno II, N. 11 (11) Dicembre 2002.; Autore/Curatore: AA.VV.; Editore: De Agostini Rizzoli Periodici.; Note bibliografiche: Brossura editoriale, pp. 114, cm 28.5x21x0.4. Condizioni pari al nuovo.

Valutazione: Nessuna valutazione
Prezzo
10,00 €

Fai una domanda su questo prodotto